

zhb Zentrum für
Hochschulbildung



6. Oktober

5. Dortmunder Forum für
Führung und Organisation

am Zentrum für Hochschulbildung (zhb)

der Technischen Universität Dortmund

Hohe Str. 141

44139 Dortmund

tu technische universität
dortmund

Programm für Freitag, den 06.10.2017

| | | |
|--------------------------------|--|--|
| 10:15 Uhr Hörsaal 1 | Begrüßung <i>Prof. Dr. Uwe Wilkesmann (Direktor zhb)</i> | |
| 10:30 Uhr Hörsaal 1 | Integrative Führung <i>Prof. Dr. Jens Rowold</i> | |
| 10:55 Uhr Hörsaal 1 | Effektive Auswahl von Führungskräften – Vorstellung zweier Instrumente <i>Sophia Vogt & Anna Bierbüsse</i> | |
| 11:15 Uhr | Kaffeepause | |
| 11:45 Uhr Hörsaal 1 | Market Driving - Was können Führungskräfte in mittelständischen Unternehmen von den Markttreibern IKEA, Starbucks & Amazon lernen? <i>Prof. Dr. Hartmut Holzmüller</i> | |
| 12:10 Uhr Hörsaal 1 | Ethische Integrität der Führung – Einflüsse auf die psychische Gesundheit und Leistungsfähigkeit von Beschäftigten <i>Prof. Dr. Stefan Diestel</i> | |
| 12:35 Uhr | Mittagspause | |
| 13:20 Uhr Seminar- räume | Gesunde Führung <i>Carina Cohrs</i> | Effektive Führung im Veränderungs- prozess <i>Catrin Millhoff</i> |
| 13:45 Uhr Seminar- räume | Interkulturelle Führung <i>Ute Poethke</i> | Demografischer Wandel 2.0: Wissens- transfer und Weiterbildung in Zeiten heterogener Belegschaften <i>Claudius Terkowsky, Tobias Haertel & Alfredo Vigillito</i> |

| | | |
|--------------------------------|---|--|
| 14:10 Uhr | Kaffeepause | |
| 14:40 Uhr Hörsaal 1 | Erfolgsfaktoren der Gefährdungsbeurteilung psychischer Belastung – Die Rolle der Führungskraft im Fokus <i>Dr. Mathias Diebig</i> | |
| 15:05 Uhr Seminar- räume | Stressmanagement Workshops und neuste Trainingsansätze zur Vermeidung negativer Führung <i>Sarah Lange</i> | Kreativität im Unternehmen fördern <i>Claudius Terkowsky, Tobias Haertel & Dominik May</i> |
| 15:30 Uhr | Kaffeepause | |
| 16:00 Uhr Hörsaal 1 | Potential-Coaching <i>Dr. Rüdiger Piorr</i> | |
| 16:25 Uhr Hörsaal 1 | Abschluss <i>Prof. Dr. Uwe Wilkesmann (Direktor zhb)</i> | |
| Im An- schluss | Networking und nette Gespräche bei Getränken | |

Referent/inn/en (in alphabetischer Reihenfolge)



Anna Bierbüsse ist seit 2016 als Consultant für den Einsatz psychologischer Testverfahren im Human Resources Management bei Hogrefe Consulting tätig. Während des Masterstudiums im Bereich Wirtschaft, Psychologie und Management an der Universität Kassel war Frau Bierbüsse zunächst in der Personalentwicklung eines Medizintechnikunternehmens tätig. Durch ihre bisherige Tätigkeit verfügt sie über Fachkenntnisse im Bereich Testtheorie und Diagnostik sowie in der Gestaltung, Implementierung und Evaluation von Personalauswahl- und Personalentwicklungsprozessen.



Carina Cohrs, Dipl.-Psych., ist ehemalige wissenschaftliche Mitarbeiterin am Lehrstuhl für Personalentwicklung und Veränderungsmanagement am zhb der TU Dortmund. In Forschung und Praxis beschäftigte Sie sich vor allem mit den Themen Führung und Kommunikation sowie der Durchführung von entsprechenden Weiterbildungsangeboten für Führungskräfte.



Dr. Mathias Diebig, Dipl.-Psych., ist ehemaliger wissenschaftlicher Mitarbeiter am Lehrstuhl für Personalentwicklung und Veränderungsmanagement am zhb der TU Dortmund. Seit 2016 Projektkoordinator und wissenschaftlicher Mitarbeiter am Institut für Arbeits-, Sozial- und Umweltmedizin in Düsseldorf.



Prof. Dr. Stefan Diestel ist seit 2014 Hochschullehrer für Wirtschaftspsychologie an der International School of Management sowie akademischer Leiter am Kienbaum Institut @ ISM. Sein Studium der Psychologie (Master of Science) schloss Stefan Diestel im Jahre 2008 an der Ruhr-Universität Bochum ab und war bis 2014 als wissenschaftlicher Mitarbeiter am Leibniz-Institut für Arbeitsforschung an der TU Dortmund tätig. 2011 promovierte Stefan Diestel im Fach Psychologie an der Ruhr-Universität Bochum zur Wirkung von Selbstkontrollanforderungen und Emotionsarbeit auf psychische Beanspruchung. Neben diesem Thema ist sein Forschungsinteresse dem Zusammenhang zwischen kognitiven Prozessen und Burnouterleben, der Wirkung von Altersheterogenität auf Gruppeneffektivität sowie ethischer Führung in Organisationen gewidmet.



Dr. Tobias Haertel ist wissenschaftlicher Mitarbeiter am Lehrstuhl für Organisationsforschung, Sozial- und Weiterbildungsmanagement am zhb der TU Dortmund und vertritt aktuell die Professur „Ingenieurdidaktik“ an der Fakultät Maschinenbau der TU Dortmund. Zu seinen Forschungsschwerpunkten zählen die Schlüsselkompetenzen in der Industrie 4.0, insbesondere Kreativität und unternehmerisches Denken sowie demografiesensibles Lernen in der betrieblichen Weiterbildung.

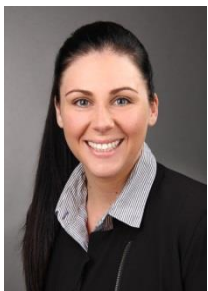

Sarah Lange ist seit 2016 wissenschaftliche Mitarbeiterin am Lehrstuhl für Personalentwicklung und Veränderungsmanagement am zhb der TU Dortmund. In Forschung und Praxis beschäftigt sie sich vor allem mit den Antezedenzen und Konsequenzen destruktiver Führung, sowie der Durchführung entsprechender Workshops zur Reduzierung bzw. Vermeidung negativer Führungsverhaltenweisen.



Dominik May hat an der TU Dortmund Wirtschaftsingenieurwesen studiert. Seit 2010 arbeitet er als wissenschaftlicher Mitarbeiter und Doktorand am Zentrum für Hochschulbildung der TU Dortmund in unterschiedlichen Projekten zur Ingenieurdidaktik. Seine Forschungsschwerpunkte fokussieren die Lehr- und Lernforschung in den Ingenieurwissenschaften und liegen in den Bereichen des digitalen Lehren und Lernens, der transnationalen Lehr-Lerngestaltung sowie der Einbettung von realen, tele-operativen wie auch virtuellen Laboren in die Lehre.

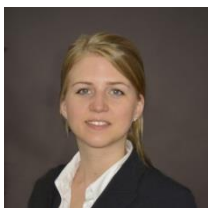

Catrin Millhoff, Dipl.Kauffrau, ist wissenschaftliche Mitarbeiterin am Lehrstuhl für Personalentwicklung und Veränderungsmanagement am zhb der TU Dortmund. In Forschung und Praxis beschäftigt sie sich vor allem mit effektiver Führung im Veränderungsprozess und der Durchführung entsprechender Weiterbildungsangeboten für Führungskräfte.



Dr. Rüdiger Piorr, Dipl. Soz.-Wiss., ist seit dem WS 2014/ 2015 hauptamtlicher Lehrender an der FOM (Hochschule für Ökonomie und Management) am Studentenzentrum Düsseldorf und Mitgesellschafter der bkp team GbR, Bochum. Nach seiner Ausbildung zum Zweiradmechaniker, studierte er an der Ruhr-Universität Bochum Sozialwissenschaften (Diplom 1997) mit anschließender Promotion (2001). Seit 1997 ist Rüdiger Piorr als Consultant im Human Resource Management tätig.



Ute Poethke, Dipl.-Verwaltungswirtin (FH) und M.Sc. in Psychologie, ist wissenschaftliche Mitarbeiterin am Lehrstuhl für Personalentwicklung und Veränderungsmanagement am zhb der TU Dortmund. Im Rahmen ihres Forschungsschwerpunkts „Führung im interkulturellen Kontext“ befasst sie sich mit Faktoren, die sich kulturabhängig auf Führungsprozesse auswirken (bspw. individuelle und kulturelle Werte oder Kommunikation).



Prof. Dr. Jens Rowold, Dipl.-Psych., ist Lehrstuhlinhaber für Personalentwicklung und Veränderungsmanagement am zhb der TU Dortmund. Seine Forschungsschwerpunkte sind effektive Personalführung, Personalentwicklung, sowie Gesundheit in Organisationen. Die aus der Forschung gewonnenen Erkenntnisse werden regelmäßig in Form von Beratungs- und Kooperationsprojekten für die Praxis nutzbar gemacht und für die jeweiligen Partnerorganisationen weiterentwickelt.



Claudius Terkowsky, Diplom-Pädagoge, ist wissenschaftlicher Mitarbeiter und Trainer am Lehrstuhl für Organisationsforschung, Sozial- und Weiterbildungsmanagement am zhb der TU Dortmund. In Forschung, Weiterbildung und Praxis beschäftigt er sich mit Kreativitätsförderung und der Entwicklung und Gestaltung innovativer Lehr-/Lernszenarien in hochschulischer und betrieblicher Bildung.



Alfredo Virgillito, Dipl. Soz.-Wiss., ist wissenschaftlicher Mitarbeiter am Lehrstuhl für Organisationsforschung und Weiterbildungsmanagement am zhb der TU Dortmund. In Forschung und Praxis beschäftigt er sich vor allem mit den Themen Wissensmanagement und -transfer in verschiedenen Kontexten, vom Krankenhaus bis zum Betriebsrat.



Sophia Vogt ist seit 2016 als Consultant für den Einsatz psychologischer Testverfahren im Human Resources Management bei Hogrefe Consulting tätig. Nach dem Studium der Betriebswirtschaftslehre an der Dualen Hochschule Baden-Württemberg in Lörrach und ihrem anschließenden Masterstudium der Wirtschaftspsychologie an der Kingston Business School in London, Großbritannien.



Prof. Dr. Uwe Wilkesmann ist Inhaber des Lehrstuhls Organisationsforschung und Weiterbildungsmanagement am zhb der TU Dortmund und gleichzeitig Direktor des Zentrums. Außerdem ist er Adjunct Professor am Knowledge Management Research Center der Hong Kong Polytechnic University. Seine Forschungsschwerpunkte liegen in den Bereichen Wissensmanagement, Wissenstransfer, Organisationsforschung, Hochschulforschung, Motivation und Anreize.